



APRILIA
Mc Drive:
Via Pontina km 52,453 - Aprilia staz. IP
Via Nettunense km 33,000 - Anzio
C.C. Aprilia 2: Via della Riserva Nuova

APRILIA
il Pontino
DISTRIBUZIONE GRATUITA
QUINDICINALE D'INFORMAZIONE DI APRILIA - LANUVIO - GENZANO

AREE DI SERVIZIO POMEZIA



S.S. 148 PONTINA MIL. 33.157 - TEL. 0691821017

ANNO XXIII - N° 11 - 8/22 GIUGNO 2012

Redazione: Pomezia - Via Pordenone, 17 - Tel. 069107107
e-mail: pontino@tin.it - internet: www.pontino.it

STAMPATO IN 11.000 COPIE

Pag. 30 IL PONTINO APRILIA

Cronaca di Aprilia

ANNO XXIII - N° 11 - 8/22 GIUGNO 2012

Nelle periferie apriliane si vivono notti da incubo per furti a ripetizione

L'impero dei ladri

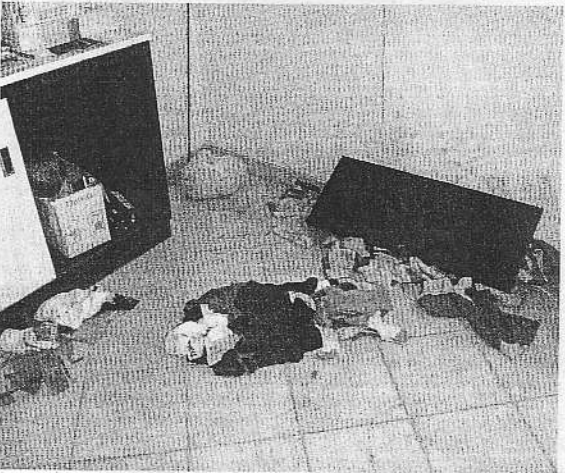
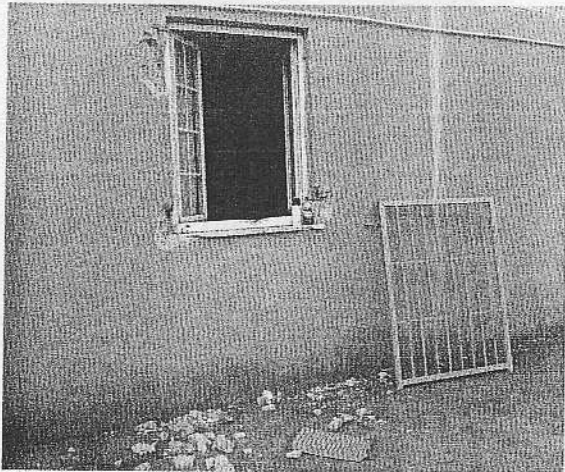

Un'escalation di furti, culminata nell'episodio che ha coinvolto il Centro Sportivo di Campo di Carne, ha interessato diversi quartieri periferici del territorio apriliano, ponendo l'attenzione sui problemi legati alla sicurezza.

Il 31 maggio i locali della parrocchia Sant'Antonio da Padova, in località La Gogna, sono stati saccheggiati in seguito ad un'incursione notturna, portando via alla comunità locale il "Volto di Cristo", opera in bronzo dello scultore Ignazio Colagrossi ed altri oggetti custoditi nella parrocchia retta da Don Alessandro Tordeschi. A provocare l'indignazione della comunità del quartiere La Gogna però, la scia di devastazione che i ladri hanno voluto lasciare dietro di sé. Pochi giorni dopo, è stata la volta del Campo sportivo di Campo di Carne, oggetto dell'ultimo furto in ordine di tempo, che ha sottratto al gestore indumenti e materiale sportivo di vario genere. L'azione criminosa ha comportato la distruzione di alcune macchinette per la distribuzione di bibite e della cassaforte. La crescita esponenziale di episodi analoghi, verificatisi presso attività commerciali ed abitazioni private site nel quartiere Campo di Carne, non ha fatto che accrescere il clima di indignazione ed esasperazione dei residenti, pronti a farsi giustizia da soli se privati di una risposta istituzionale concreta. "Si respira nell'aria rabbia e indignazione: è stato il commento del Presi-

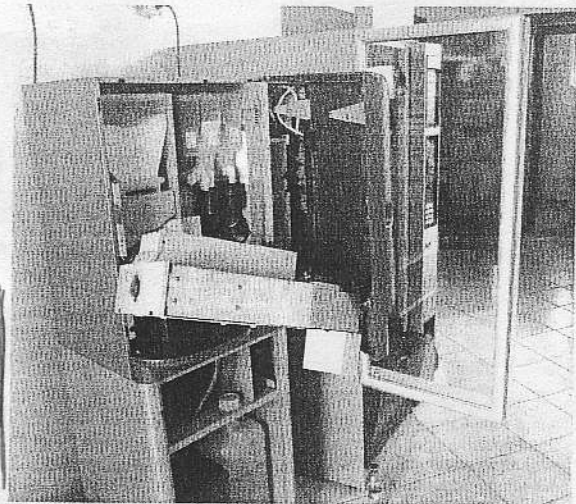

dente del Quartiere Campo di Carne Adriano Pacenti- poiché a fronte dell'ennesimo grave furto che ha interessato la nostra comunità si registra un totale interesse da parte di quegli amministratori che dovrebbero tutelare il territorio, incrementando ovunque, soprattutto nelle periferie più a rischio, i livelli di sicurezza. Mi riferisco in particolare modo al Presidente della Regione Lazio Renata Polverini ed al Presidente della Provincia Armando Cusani, oltre che ai consiglieri provinciali Massimo Bortolameotti e Vincenzo Palumbo, che dopo aver chiesto voti alla comunità non si occupano della sicurezza. A fronte del vuoto istituzionale, alcuni cittadini stanno pensando di farsi giustizia da soli, perché esasperati dall'escalation di furti, che ha coinvolto anche abitazioni private ed attività commerciali quali il distributore dell'Agip e il Caffè del Borgo.

Il problema legato alla sicurezza è ormai sotto gli occhi di tutti, e nel ringraziare le forze dell'ordine per il lavoro svolto non possiamo non rilevare la gravità dei fatti. Necessario, a nostro parere, istituire una pattuglia mobile nelle zone a rischio e sollecitare un maggior impegno da parte della politica. In tal proposito, abbiamo elaborato una relazione indirizzata al Prefetto, al Questore, al Comando Territoriale dei Carabinieri ed al Sindaco f.f., chiedendo maggior numero di interventi e strutture per la sicurezza del territorio. "In questo momento di difficoltà ha poi aggiunto Paolo Marcheda della ASD Cleambofal Calcio- mi preme ringraziare il responsabile del settore giovanile della A.C. Aprilia, il signor Tassinari, che ci ha fornito il supporto logistico immediato, utile per l'espletamento dell'attività sportiva".

Francesca Cavallin